



Søknad om driftskonsesjon i henhold til mineralloven § 43

Skjemaet med vedlegg sendes til:

Direktoratet for mineralforvaltning
med Bergmesteren for Svalbard
Postboks 3021 Lade
7441 Trondheim

E-post: mail@dirmin.no
Telefon Sentralbord: (+47) 73 90 40 50
Hjemmeside: <http://www.dirmin.no>

LES VEILEDNINGEN FØR DU FYLLER UT SKJEMAET

1. Opplysninger om søker

Fullstendig navn/firma Ramlo Sandtak AS		Organisasjonsnummer 977311802	
Postadresse Industriveien 63	Postnummer 7080	Sted Heimdal	Land Norge
Telefonnummer 97466000	Mobiltelefon 97466000	E-postadresse post@ramlo.no	Hjemmeside www.ramlo.no

2. Opplysninger om området

Navn på uttaksområdet/uttaket Skjøla	Uttaksområdets gårds- og bruksnummer 309/1	Kommune Trondheim
Størrelse på omsøkt areal (daa) 149	Anslag totalvolum uttak (m ³) 6260000	Forventet årlig uttak (m ³) 100000

3. Opplysninger om forekomsten

3.1. Hvilken mineralkategori tilhører forekomsten?	Grunneiers mineraler <input checked="" type="checkbox"/>
	Statens mineraler <input type="checkbox"/>
3.2. Drives det på forekomsten i dag?	Ja <input checked="" type="radio"/> Nei <input type="radio"/>
3.3. Beskrivelse av forekomsten (type mineralforekomst, kvalitetsvurdering, anvendelser av råstoffet):	
<p>Skjøla pukkverk er vurdert til være området med en høyverdig steinressurs med svært gode mekaniske egenskaper.</p> <p>Forekomsten består av en middels til finkornet mørk grønnstein med innslag av gabbro. NGU har vurdert forekomsten som Nasjonalt viktig.</p> <p>Steinproduktene fra Skjøla benyttes som vegbyggingsmatiralet, asfalt, betong m.m</p>	



4. Forholdet til plan- og bygningsloven (pbl.)

4.1. Angi hvilket arealformål området har i kommuneplanens arealdel Råstoffutvinning/ LNF formål

4.2. Finnes det en godkjent reguleringsplan for området det søkes om konsesjon? Ja Nei

Hvis ja, oppgi navn på planen og vedtaksdato:

Navn på plan: Skjøla Pukkverk, panid r20110075

Vedtaksdato: 18.02.2016

Hvis nei:

Er det varslet oppstart av reguleringsplanarbeid for området? Ja Nei

Er det gitt andre tillatelser etter pbl. for terrenginngrep i omsøkt område? Opplys om hvilke

5. Vedlegg til søknaden

Med søknaden skal alltid vedlegges:

5.1. Dokumentasjon på utvinningsrett til forekomsten

- For grunneiers mineraler: Kopi av signert leieavtale om uttak med grunneier, eller dokumentasjon på grunnbokshjemmel

- For statens mineraler: Oppgi rettighetsnummeret(ene)

5.2. Kart der omsøkt område hvor det foreligger utvinningsrett er tydelig inntegnet i målestokk 1:1000-/1:2000.

5.3. Gi en kort firmapresentasjon.

5.4. Redegjørelse for den kompetanse selskapet har for driften av det planlagte uttaket. Gi en oversikt over bergfaglig og annen teknisk kompetanse i organisasjonen.

5.5. Forslag til driftsplan, inkludert avslutningsplan. Driftsplanen skal være i samsvar med DMFs krav til driftsplaner.



5.6. Oversikt over økonomiske forhold:

5.6.1. For uttak som allerede er i drift:

- Godkjent årsregnskap for de siste to år

5.6.2. For nye uttak, eller tidligere uttak med nytt driftsselskap:

- Driftsbudsjett for det omsøkte uttaket for de 3 første driftsår

5.7. Vurdering av behovet for at det stilles økonomisk sikkerhet for gjennomføring av sikrings- og oppryddingstiltak, herunder forslag til form for og størrelse på sikkerheten.

5.8. Adresseliste over særlig berørte parter (nærmeste naboer, eller brukere av området).

5.9. Dokumentasjon på at behandlingsgebyret er betalt.

Kontonummer for innbetaling: 7694.05.05883

Gebyret er kr. 10.000. Dersom søknaden gjelder uttak som krever konsekvensutredning etter forskrift om konsekvensutredninger (26.juni 2009 nr. 855), er gebyret kr. 20.000.

Merk innbetalingen med Driftskonsesjon, navn på uttaket/uttaksområdet og navn på søker

6. Eventuelle tilleggsopplysninger

Vi ber om at opplysninger i grunneieavtalen vedrørende grunneieravgift, volum m.m unnlates fra offentligheten.

Direktoratet for mineralforvaltning kan kreve flere opplysninger dersom man finner det nødvendig for behandling av søknaden.

7. Underskrift

Sted og dato

Herndal
31.10.2016

Underskrift

Ramlo Sandtak AS er et familieforetak startet i 1933.

Kjernevirksomheten er uttak og videreforedling av stein, og grus. I tillegg til transport og noe vintervedlikehold.

Bedriften omsetter årlig for om lag 200 000 000 nok og har en markedsandel på om lag 30 % i Trondheimsområdet.

Vedlegg 5.2 Kart over omøst område

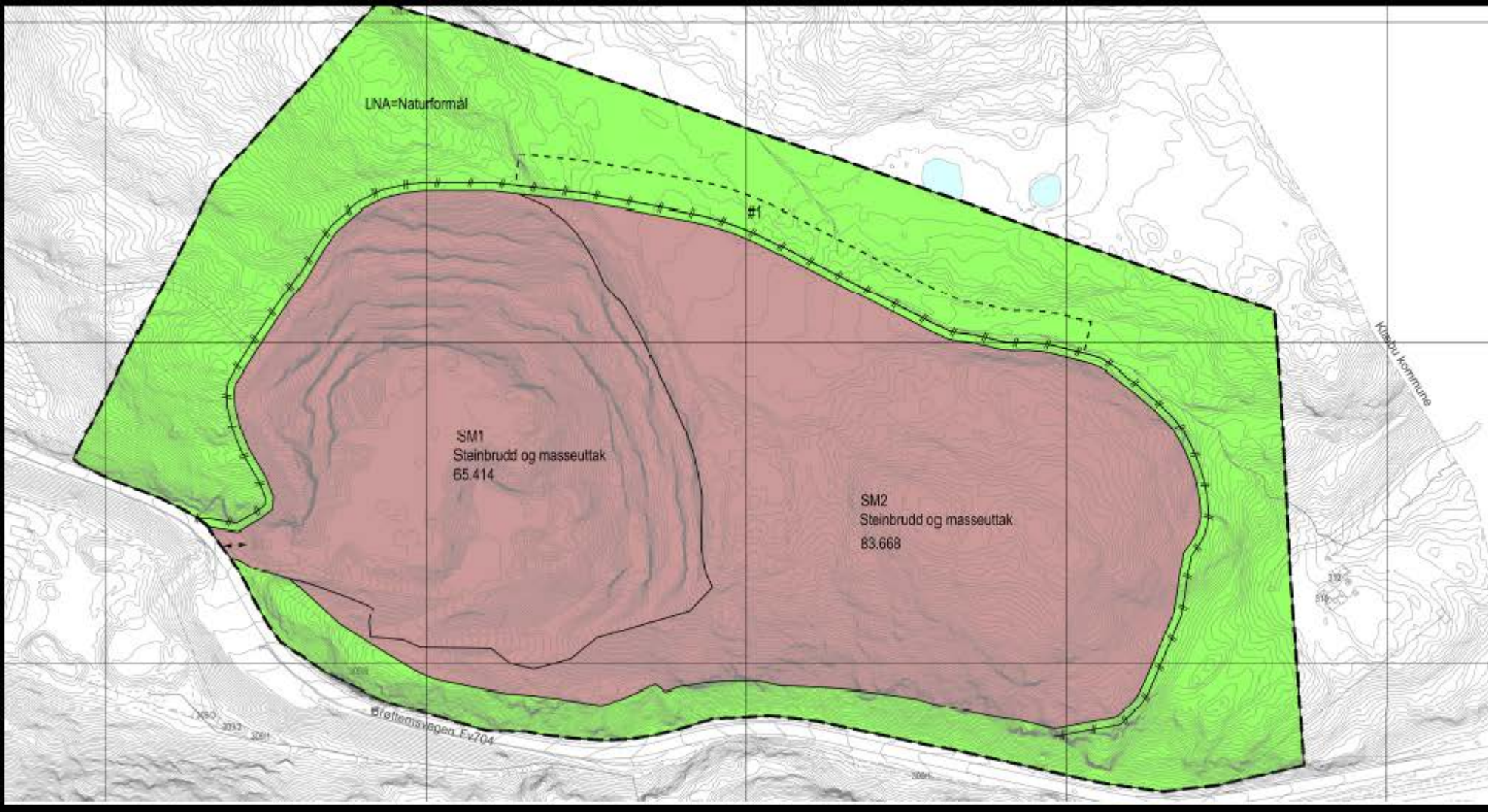

-  Reguleringsgrense
-  Uttaksgrense i Reg.plan
-  Uttaksområde
-  Konsesjonsområde
-  Utvinningsrett jf grunneieravtale.

I henhold til avtale med grunneier har vi utvinningsrett i hele området (tilsvarende hele reguleringsområdet). Men uttaket vil kun skje i det rosa området (tilsvarende uttaksområdet og konsesjonsområdet).

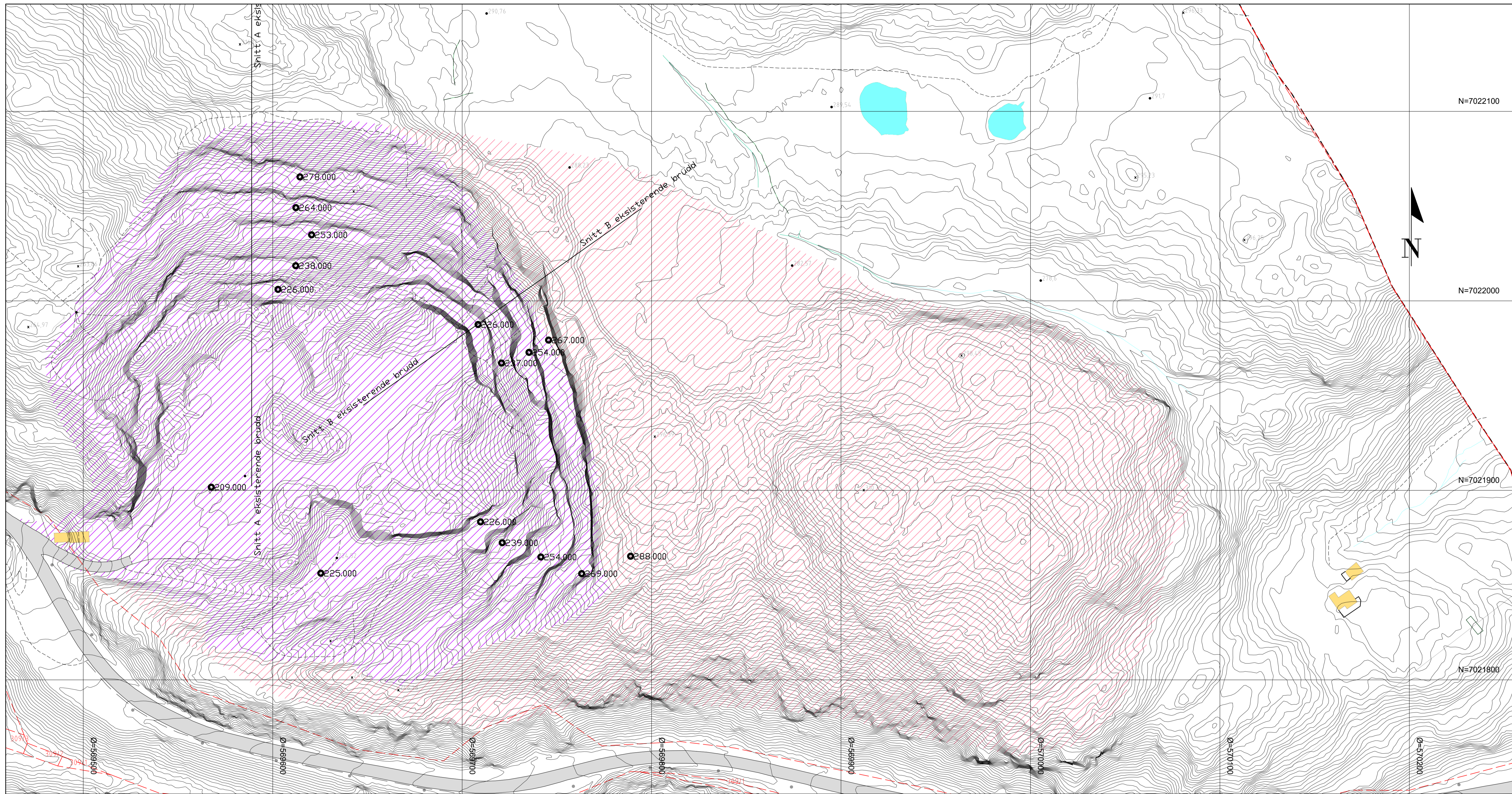

- SM1 - Steinbrudd og masseuttak 65,414 daa (jfr 18.02.2016)
- SM2 - Steinbrudd og masseuttak 83,668 daa (jfr 18.02.2016)

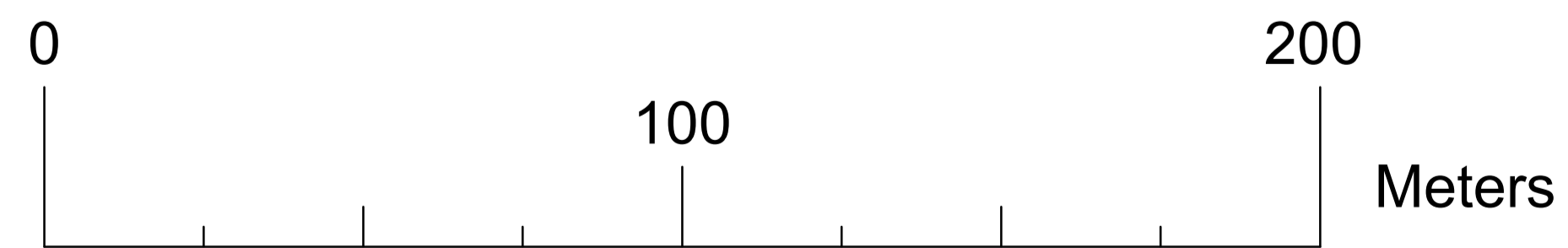

Rev.	Beskrivelse	Dato	Tegn.	Kontr.	Godk.
Ramlo Sandtak AS Driftsplan for Skjølta pukkverk, vedlegg			Fag Lark	Form A3	Dato 05.10.2016
Eksisterende brudd, pr 28. oktober 2016 Plantegning			Format/Anisot. 1:1000		
Geodetisk referanse: Kartplan (x,y): Høydereferanse:		EUREF89/UTM sone 32 NN2000			
Status Foreløpig		Konstr./Tegnet Tsj		Kontrollert TSS	
Oppdragsnr. 417780		Tegningsnr.		Godkjent TSS	
www.multiconsult.no		Rev.		TSS	

Geodetisk referanse: EUREF89/UTM sone 32
 Kartplan (x,y): NN2000
 Høydereferanse: NN2000

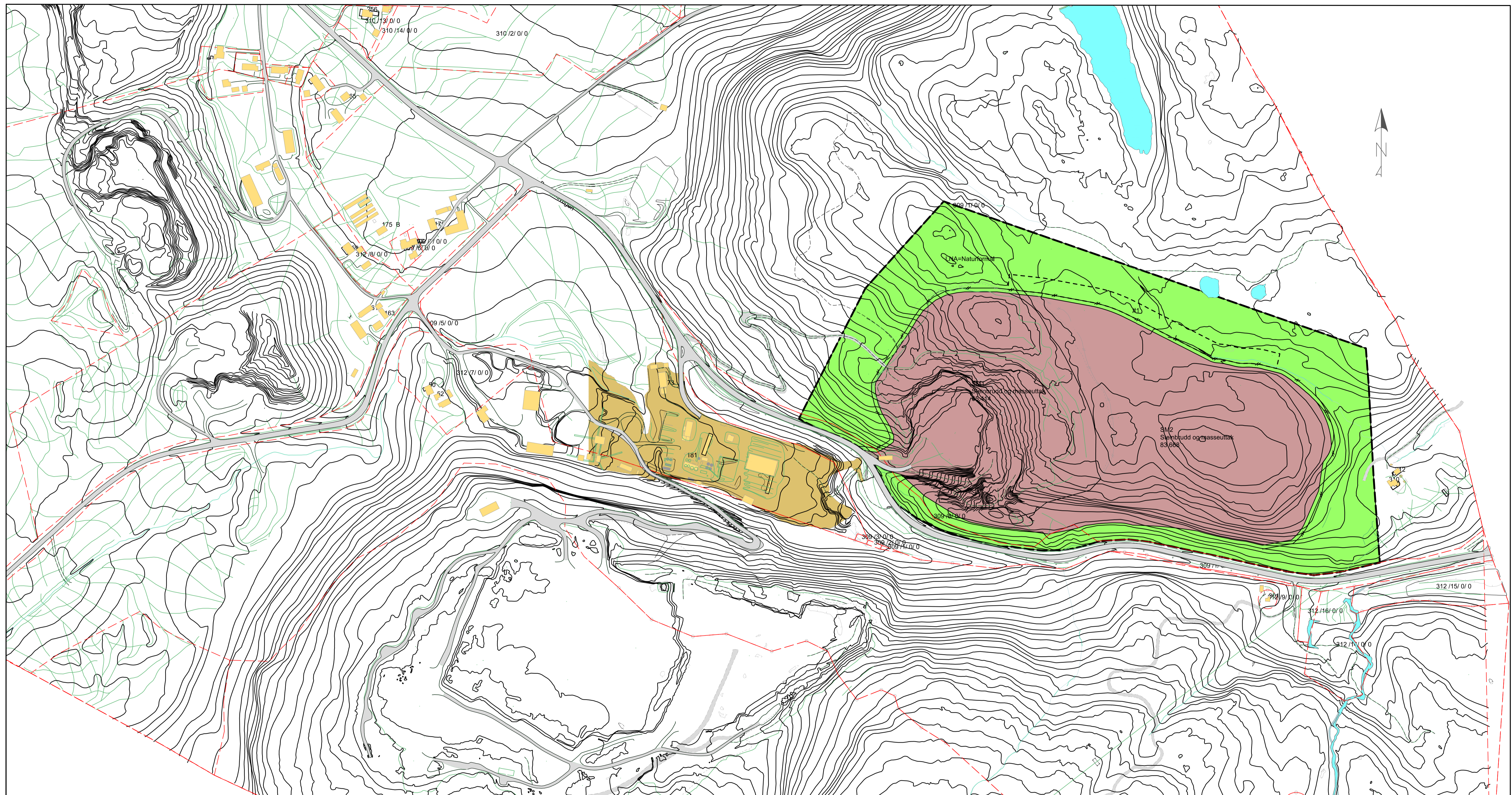

Rev.	Beskrivelse	Dato	Tegn.	Kontr.	Godkj.
	Ramlo Sandtak AS Driftsplan for Skjøløla pukkverk		Lark		A3
	Eiendomskart Plantegning				1:5000
	Multiconsult www.multiconsult.no	Status Oppdragsnr. 417780	Konstr./Tegnet Th.J.	Kontrollert TSS	Godkjent TSS Rev.

W1