



Søknad om driftskonsesjon i henhold til mineralloven § 43

Skjemaet med vedlegg sendes til:

Direktoratet for mineralforvaltning
med Bergmesteren for Svalbard
Postboks 3021 Lade
7441 Trondheim

E-post: mail@dirmin.no
Telefon Sentralbord: (+47) 73 90 40 50
Hjemmeside: <http://www.dirmin.no>

LES VEILEDNINGEN FØR DU FYLLER UT SKJEMAET

1. Opplysninger om søker			
Fullstendig navn/firma Risa AS		Organisasjonsnummer 980 404 129	
Postadresse PB 14 Bjørhaugsletta		Postnummer 4367	Sted Nærbø
Telefonnummer 51791300	Mobiltelefon 99510822	E-postadresse post@risa.no	Land Norge
			Hjemmeside www.risa.no

2. Opplysninger om området		
Navn på uttaksområdet/uttaket Fintlandsmoen	Uttaksområdets gårds- og bruksnummer 36/16	Kommune Sirdal
Størrelse på omsøkt areal (daa) 39 daa	Anslag totalvolum uttak (m ³) rest volum 390 000	Forventet årlig uttak (m ³) 20 000

3. Opplysninger om forekomsten	
3.1. Hvilken mineralkategori tilhører forekomsten?	Grunneiers mineraler <input checked="" type="checkbox"/> Statens mineraler <input type="checkbox"/>
3.2. Drives det på forekomsten i dag?	Ja <input checked="" type="radio"/> Nei <input type="radio"/>
3.3. Beskrivelse av forekomsten (type mineralforekomst, kvalitetsvurdering, anvendelser av råstoffet): Det finnes en del grus og stein i topplaget mens det i de underliggende skrålagene hovedsakelig er sand med en del grus. Massene synes godt egnet til betongformål, men kan være noe for finkornig til større veiarbeider utenom i topplaget. Hoved formålet av massene er tilslag til betong og strøsand.	



4. Forholdet til plan- og bygningsloven (pbl.)

4.1. Angi hvilket arealformål området har i kommuneplanens arealdel Masseuttak

4.2. Finnes det en godkjent reguleringsplan for området det søkes om konsesjon? Ja Nei

Hvis ja, oppgi navn på planen og vedtaksdato:

Navn på plan: Sak nr 714

Vedtaksdato: 28.08.1991

Hvis nei:

Er det varslet oppstart av reguleringsplanarbeid for området? Ja Nei

Er det gitt andre tillatelser etter pbl. for terrenginngrep i omsøkt område? Opplys om hvilke

5. Vedlegg til søknaden

Med søknaden skal alltid vedlegges:

5.1. Dokumentasjon på utvinningsrett til forekomsten

- For grunneiers mineraler: Kopi av signert leieavtale om uttak med grunneier, eller dokumentasjon på grunnbokshjemmel

- For statens mineraler: Oppgi rettighetsnummeret(ene)

5.2. Kart der omsøkt område hvor det foreligger utvinningsrett er tydelig inntegnet i målestokk 1:1000-/1:2000.

5.3. Gi en kort firmapresentasjon.

5.4. Redegjørelse for den kompetanse selskapet har for driften av det planlagte uttaket. Gi en oversikt over bergfaglig og annen teknisk kompetanse i organisasjonen.

5.5. Forslag til driftsplan, inkludert avslutningsplan. Driftsplanen skal være i samsvar med DMFs krav til driftsplaner.



5.6. Oversikt over økonomiske forhold:

5.6.1. For uttak som allerede er i drift:

- Godkjent årsregnskap for de siste to år

5.6.2. For nye uttak, eller tidligere uttak med nytt driftsselskap:

- Driftsbudsjett for det omsøkte uttaket for de 3 første driftsår

5.7. Vurdering av behovet for at det stilles økonomisk sikkerhet for gjennomføring av sikrings- og oppryddingstiltak, herunder forslag til form for og størrelse på sikkerheten.

5.8. Adresseliste over særlig berørte parter (nærmeste naboer, eller brukere av området).

5.9. Dokumentasjon på at behandlingsgebyret er betalt.

Kontonummer for innbetaling: 7694.05.05883

Gebyret er kr. 10.000. Dersom søknaden gjelder uttak som krever konsekvensutredning etter forskrift om konsekvensutredninger (26.juni 2009 nr. 855), er gebyret kr. 20.000.

Merk innbetalingen med Driftskonsesjon, navn på uttaket/uttaksområdet og navn på søker

6. Eventuelle tilleggsopplysninger

Direktoratet for mineralforvaltning kan kreve flere opplysninger dersom man finner det nødvendig for behandling av søknaden.

7. Underskrift

Sted og dato

Norås 27/4. 2015

Underskrift

Harald Kvern
RISA



Driftsplan for Fintlandsmoen Gnr 36 Bnr 16

Regulering plan nr: **714**

Grunneier: Olav Vikøren Bjørnstad gnr 36 bnr 16 beliggenhet Tonstad

Uttaks firma: Risa AS Pb 14 4367 Nærbø

Massene som tas ut skal brukes for å produsere tilslag til betongprodusenter og strøsand/singel.

Innhold fortegnelse tegninger.

Tegninger nr, 910, 911, 912, 913, 914, 915 og 916 + reg plan 714

Driftsplan tekstdel forsetter på side 2.

Felles for alle begge etapper der det lastes ut løs masser.

Driftsplan: Forventet gjenstående driftstid for uttaket: 39 år (1991 – 2054)

Sikring av løs masseuttaket: Bom med låseanordning etableres ved innkjøring og nødvendige skilter med eventuell sikring gjerde settes opp der det måtte være behov for dette. I uttaksperioden skal det sikres med bygge gjerde eller tilsvarende. Permanent sikring gjerde blir det ikke behov for pga av terrenget skal arronderes til gjeldene regler og tillate helninger.

Behovet for sikring skal gjennomgå med HMS/K ans. i selskapet etter hvert som det tas ut masser. Natur og miljø skal ivaretas på best mulig måte, samt at det skal ikke foregå arbeid med maskiner ut forbi plangrenser uten særskilt tillatelse fra Sirdal Kommune.

Pga det er noen variasjoner på sammensetningen av massene i sandtaket, kan det tas ut i begge etapper samtidig.

Driftsetappe 1: tegn 912

Uttaket starter i rekkefølge på etappe 1,2,3, og 4

Etappe 1 er på ca. 24 da med et volum på ca. 229 000 fm³. Med et planlagt uttak i året på 10000 fm³ vil driftstiden være ca. 23 år i etappe 1. Det lastes ut henhold til tegning nr 912 på retning og kote høyder. Sikring av skåninger foretas før jord legges på. Jord og avspenns masser legges tilbake etter endt uttak fra depot etter tegning nr 914

Driftsetappe 2: tegn 913

Etappe 2 er på ca 14 da med et volum på ca 160 000 fm³. Med et planlagt uttak i året på 10000 fm³ vil driftstiden være ca 16 år. Det lastes ut henhold til tegning nr 913 på retning å kote høyder. Sikring av skåninger foretas før jord legges på. Jord legges tilbake etter endt uttak etter tegning nr 914.

Avslutning plan: tegn nr 914

Avdekking masser legges ut på området og matjord fra deponer planeres ut og dyrkes. Område overleveres til grunneier, etter utført arbeid sendes melding til nødvendige instanser om at området er tilbakeført til LHF

Anleggsvei og andre installasjoner fjernes og anleggsvei gjøres om til jordbruksvei.

Sirdal Kommune kontaktes for og ferdig melde tiltaket.

Det avholdes overlevering til grunneier.

Eventuelle fond eller garantier løses ut.

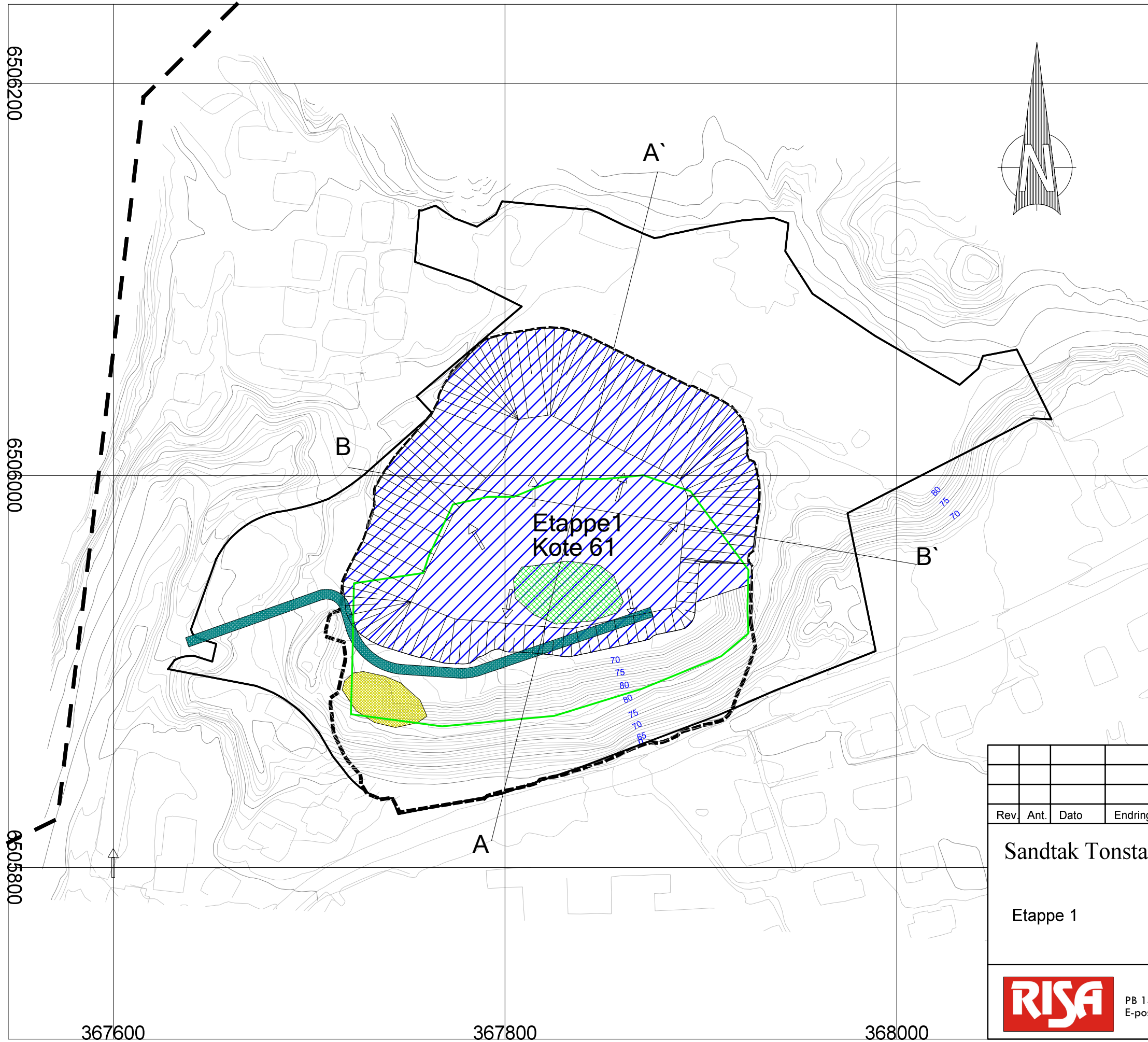

Tegnforklaring	
	Uttaksområde
	Reguleringsgrense
	Avdekningsmasser
	Ferdigvarelager
	Driftsvei
	Høydekurve
	Etappe 1
	Etappe 2
	Dagens situasjon

Rev.	Ant.	Dato	Endring	Init.	
Sandtak Tonstad				Tegnet av: NAS	Saksbehandler:
Etappe 1				Veilinjje:	Tegningsformat: A3
				Dato: 17.03.15	Prosj.nr.: 28075
				Dataområde:	
				Målestokk: 1:2000	
				Tegn.nr.: 912	Rev.:



PB 14, 4367 NÆRBØ
E-post: post@risa.no / www.risa.no

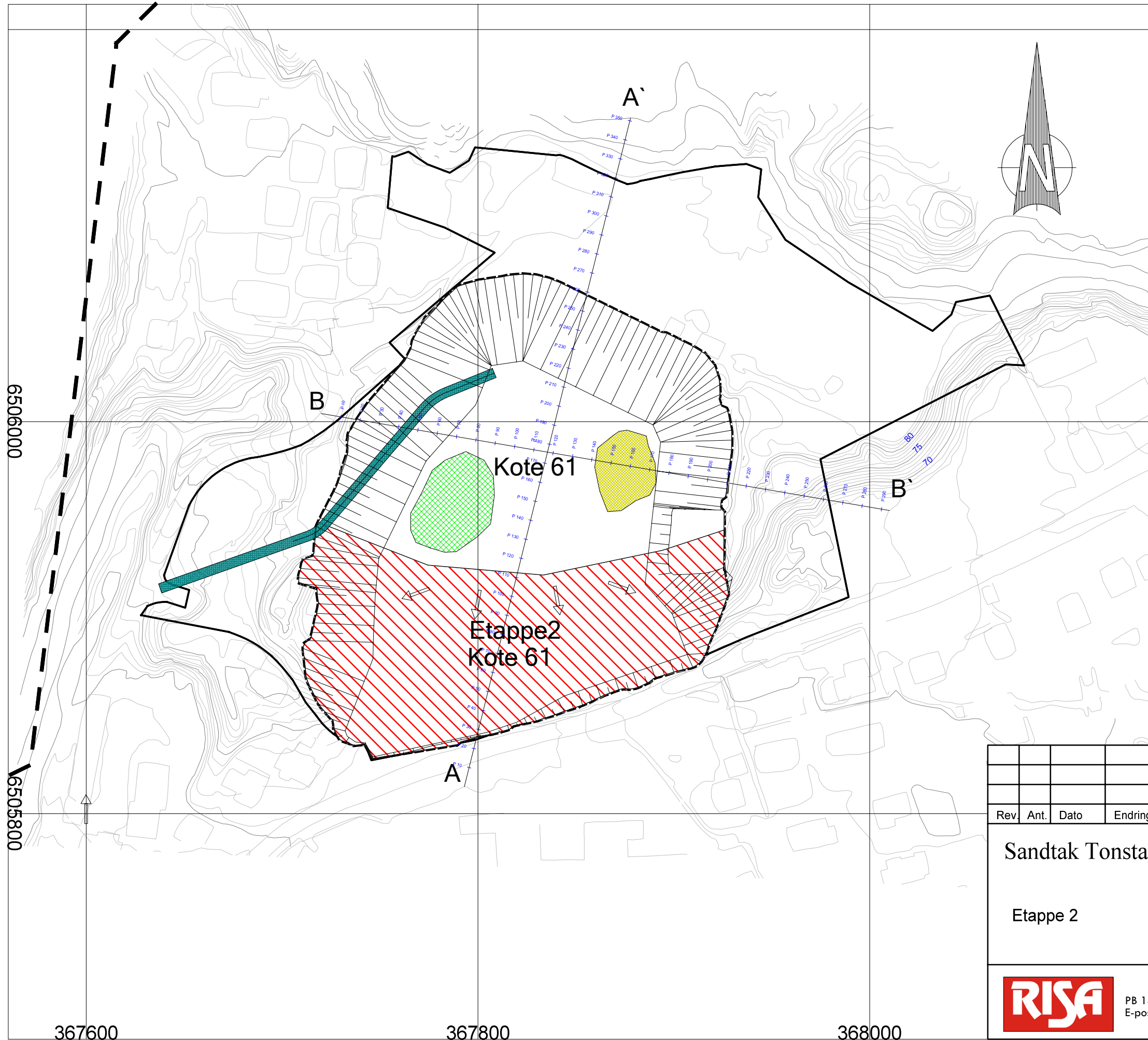

Tegnforklaring	
	Uttaksområde
	Reguleringsgrense
	Avdekningsmasser
	Ferdigvarelager
	Driftsvei
	Høydekurve
	Etappe 1
	Etappe 2
Innmålingsdato 20.05.2014	

Rev.	Ant.	Dato	Endring	Init.
Sandtak Tonstad				Tegnet av: NAS
Etappe 2				Saksbehandler:
				Tegningsformat: A3
				Dato: 17.03.15
				Prosj.nr.: 28075
				Dataområde:
				Målestokk: 1:2000
				Tegn.nr.: 913
				Rev.:



PB 14, 4367 NÆRBØ
E-post: post@risa.no / www.risa.no

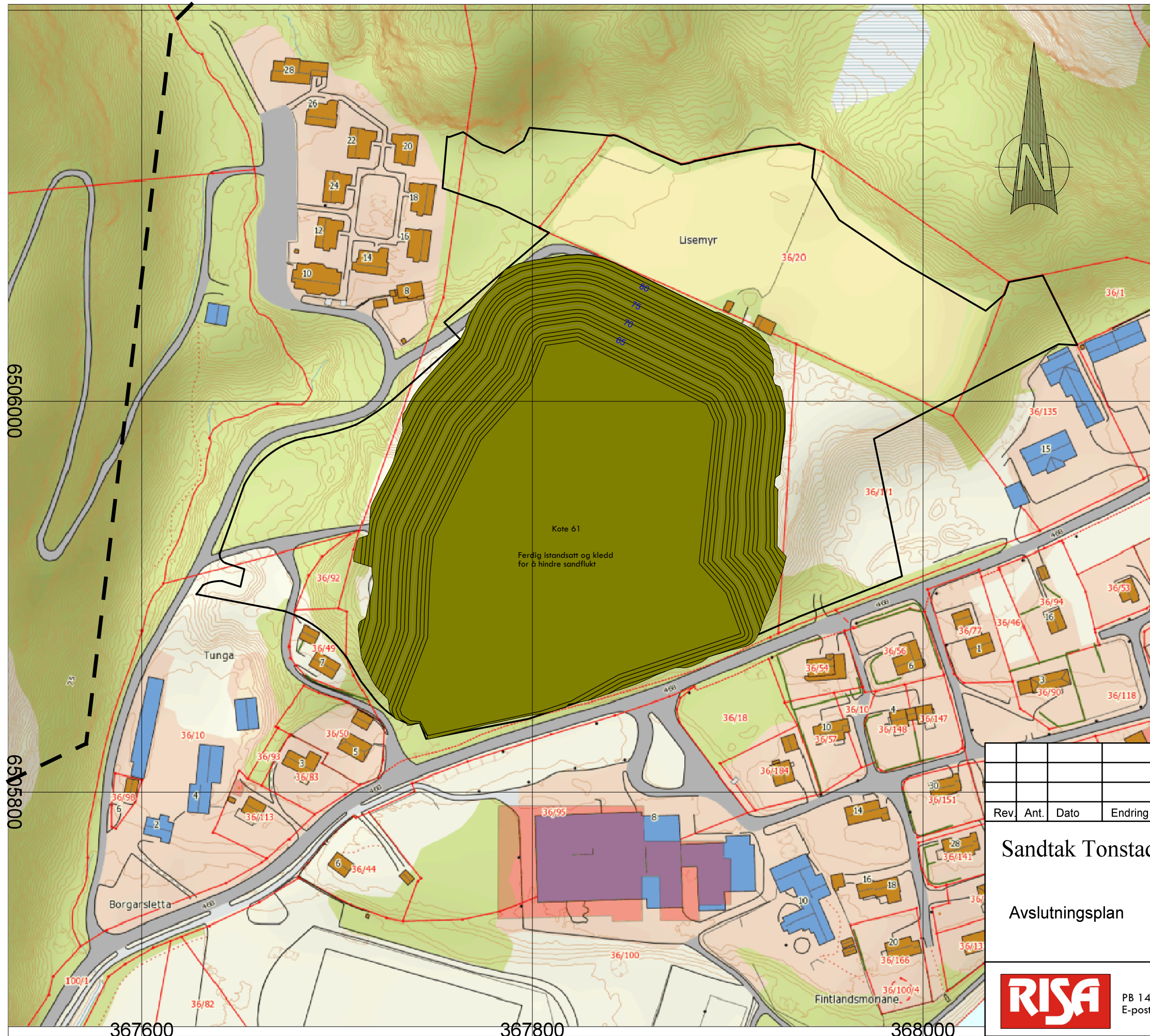

Tegnforklaring	
	Uttaksområde
	Reguleringsgrense
	Ny Høydekurve
	Istandsatt område

Rev.	Ant.	Dato	Endring	Init.																								
<table border="1"> <tr> <td colspan="2">Sandtak Tonstad</td> <td>Tegnet av: NAS</td> <td>Saksbehandler:</td> </tr> <tr> <td colspan="2">Avslutningsplan</td> <td>Veilinjje:</td> <td>Tegningsformat: A3</td> </tr> <tr> <td colspan="2"> </td> <td>Dato: 17.03.15</td> <td>Prosj.nr.: 28075</td> </tr> <tr> <td colspan="2"> </td> <td>Dataområde:</td> <td> </td> </tr> <tr> <td colspan="2"> </td> <td>Målestokk: 1:2000</td> <td> </td> </tr> <tr> <td colspan="2"> </td> <td>Tegn.nr.: 914</td> <td>Rev.:</td> </tr> </table>					Sandtak Tonstad		Tegnet av: NAS	Saksbehandler:	Avslutningsplan		Veilinjje:	Tegningsformat: A3			Dato: 17.03.15	Prosj.nr.: 28075			Dataområde:				Målestokk: 1:2000				Tegn.nr.: 914	Rev.:
Sandtak Tonstad		Tegnet av: NAS	Saksbehandler:																									
Avslutningsplan		Veilinjje:	Tegningsformat: A3																									
		Dato: 17.03.15	Prosj.nr.: 28075																									
		Dataområde:																										
		Målestokk: 1:2000																										
		Tegn.nr.: 914	Rev.:																									
		PB 14, 4367 NÆRBØ E-post: post@risa.no / www.risa.no																										

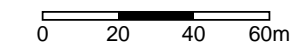
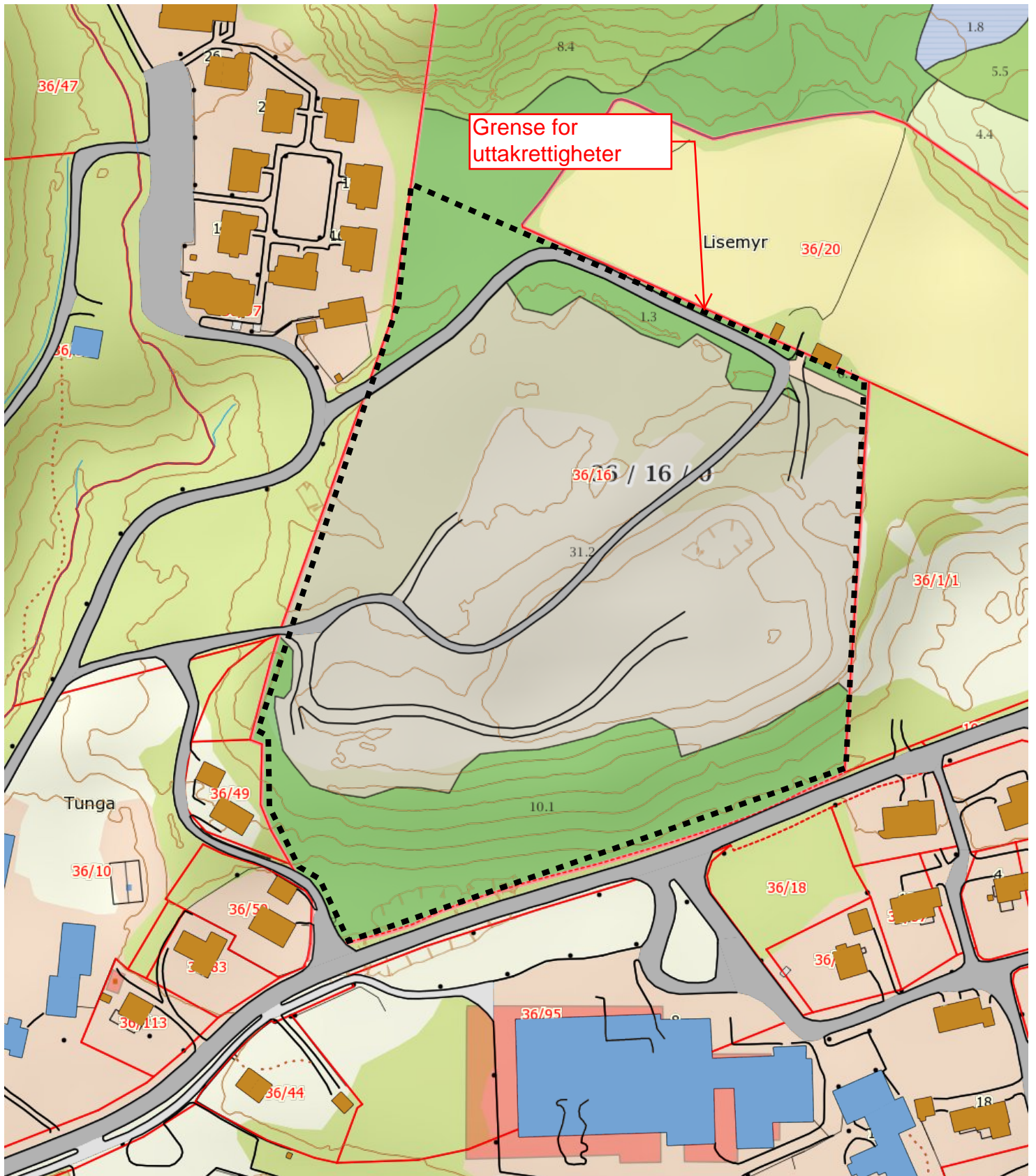

Målestokk 1 : 2000 ved A4 utskrift
Utskriftsdato: 22.12.2014

GÅRDSKART 1046-36/16
Tilknyttede grunneiendommer:
36/16



Markslag (AR5) 13 klasser
TEGNFORKLARING

	Fulldyrka jord
	Overflatedyrka jord
	Innmarksbeite
	Skog av sær s høg bonitet
	Skog av høg bonitet
	Skog av middels bonitet
	Skog av lav bonitet
	Uproduktiv skog
	Myr
	Åpen jorddekt fastmark
	Åpen grunnlendt fastmark
	Bebyggd, samf, vann, bre
	Ikke klassifisert
Sum:	

AREALTALL (DEKAR)

1.5	
0.0	
0.0	1.5
0.0	
54.4	
44.4	
43.4	
31.1	173.3
4.4	
0.0	
226.4	230.8
5.1	
0.0	5.1
410.7	410.7

Kartet viser en presentasjon av valgt type gårdskart for valgt eiendom. I tillegg vises bakgrunnskart for gjenkjenning. Arealstatistikken viser arealer i dekar for alle teiger på eiendommen. Det kan forekomme avrundingsforskjeller i arealtallene.

Ajourføringsbehov meldes til kommunen.

Arealressursgrenser

Eiendomsgrenser

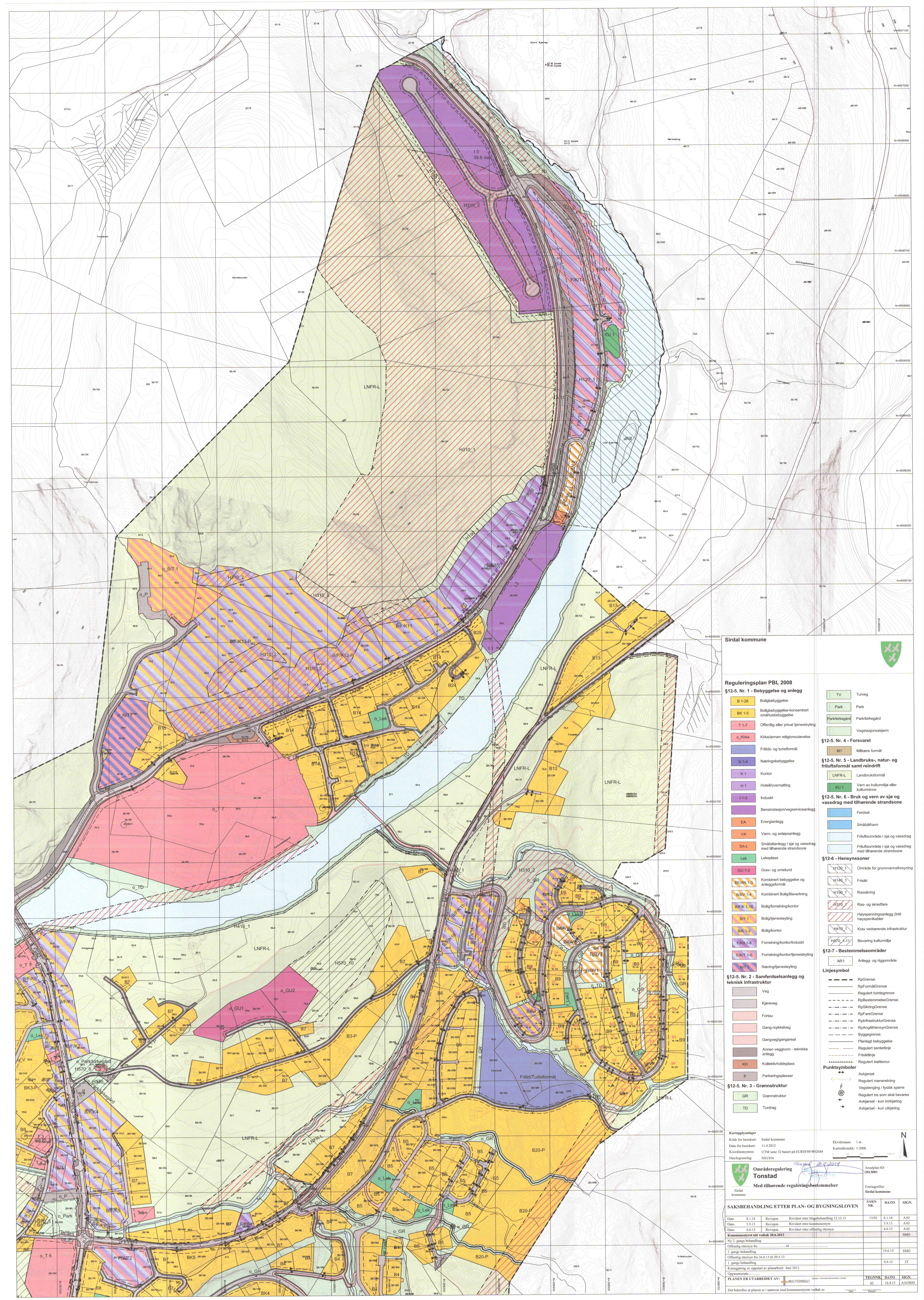

Sirdal kommune



Reguleringsplan PBL 2008

§12-5. Nr. 1 - Bebyggelse og anlegg

- B 1-2B Boligbebyggelse
- BK 1-5 Boligbebyggelse-konsentrert småhusbebyggelse
- T 1-7 Offentlig eller privat tjenesteyting
- o_Kirke Kirke/annen religionsutøvelse
- Fritids- og turistformål
- N 1-4 Næringsbebyggelse
- K 1 Kontor
- H 1 Hotell/overnattig
- I 1-3 Industri
- Bensinstasjon/vegservicesanlegg
- EA Energianlegg
- VA Vann- og avløpsanlegg
- SA-L Småbåtanlegg i sjø og vassdrag med tilhørende strandsoner
- Lek Lekeplass
- GU 1-2 Grav- og urnelund
- BE/AN 1-3 Kombinert bebyggelse og anleggsformål
- B/BK 1-4 Kombinert bolig/bevering
- B/FK 1-16 Bolig/forretning/kontor
- BT 1 Bolig/tjenesteyting
- BK 1-2 Bolig/kontor
- F/K 1-3 Forretning/kontor/industri
- F/K 1-5 Forretning/kontor/tjenesteyting
- N/T 1 Nærings/tjenesteyting

- TV Turveg
- Park Park
- Park/kirkegård Park/kirkegård
- T 1-7 Vegetasjonsskjerm
- M1 Militære formål
- LNFR-L Landbruksformål
- KU 1 Vern av kulturelle eller kulturmiljø

- §12-5. Nr. 4 - Forsvaret
- §12-5. Nr. 5 - Landbruks-, natur- og friluftsmål samt reindrift
- §12-5. Nr. 6 - Bruk og vern av sjø og vassdrag med tilhørende strandsoner
- Ferdsel
- Småbåthavn
- Friluftsområde i sjø og vassdrag med tilhørende strandsoner

§12-6 - Hensynssoner

- H120_1 Område for grunnvannsforsyning
- H130_1 Friluft
- H190_1 Rastikk
- H310_1 Ras- og skredfare
- H310_2 Høyspenninganlegg (inkl høyspennkabler)
- H410_1 Krav vedrørende infrastruktur
- H570_1 Bevaring kulturmiljø

§12-7 - Bestemmelsesområder

- AR1 Anlegg- og riggområde

Linjesymbol

- Rp/Grense
- Rp/FormGrense
- Regulert/Grense
- Røstet/miljøGrense
- Røsting/Grense
- Rp/FarmGrense
- Rp/InfrastrukturGrense
- Rp/Annlift/HensynGrense
- Bygggrense
- Planlagt bebyggelse
- Regulert sentrafølge
- Friluftlinje
- Regulert stattersum

Punktsymbol

- Avkjørsel
- Regulert manerretning
- Vegetasjon/ fysisk sperre
- Regulert tre som skal bevares
- Avkjørsel - kun innkjøring
- Avkjørsel - kun utkjøring

§12-5. Nr. 2 - Samferdselsanlegg og teknisk infrastruktur

- Veg
- Hjørveg
- Fortau
- Gang-/sykkelveg
- Gangveg/gangal
- Annen veggrunn - tekniske anlegg
- KH Parkeringsplass
- P Parkeringsplasser

§12-5. Nr. 3 - Grønnstruktur

- GR Grønnstruktur
- TD Turdrag

Kartopplysninger Sirdal kommune Ekvivalens: 1 m
 Data for basiskart: 11.4.2012 Kartmålestokk: 1:2000
 Koordinatsystem: UTM sone 32 basert på EUREF89/WGS84
 Høydegrunnlag: NN1954

Områderegulering
Tonstad
 Med tilhørende reguleringsbestemmelser

Sirdal kommune
 Forslagstiller: Sirdal kommune

SAKSBEHANDLING ETTER PLAN- OG BYGNINGSLOVEN			
SAKS-NR.	DATO	SIG.	
1392	8.1.14	AAI	
5.9.13	Revisjon	Revidert etter klagebehandling 12.12.13	5.9.13 AAI
6.6.13	Revisjon	Revidert etter kommunestyre	6.6.13 AAI
6.6.13	Revisjon	Revidert etter offentlig ettersyn	6.6.13 AAI
Kommunestyret sitt vedtak 20.03.2013 SMO			
Ny 2. gangs behandling			
Offentlig ettersyn fra 11.01.14 til 19.06.13 SMO			
2. gangs behandling			
Offentlig ettersyn fra 16.4.13 til 30.5.13			
1. gangs behandling			
Kartgjøring og oppstart av planarbeid: Juni 2012			
Oppravningsnotat:			
PLANEN ER UTARBEIDET AV: MULTICONSULT		TEGNER: DAYO	SIG: AARBJO
Det bekræftes at planen er i samsvar med kommunestyrets vedtak av 20.03.2013			

