



Søknad om driftskonsesjon i henhold til mineralloven § 43

Skjemaet med vedlegg sendes til:

Direktoratet for mineralforvaltning
med Bergmesteren for Svalbard
Postboks 3021 Lade
7441 Trondheim

E-post: mail@dirmin.no
Telefon Sentralbord: (+47) 73 90 40 50
Hjemmeside: <http://www.dirmin.no>

LES VEILEDNINGEN FØR DU FYLLER UT SKJEMAET

1. Opplysninger om søker			
Fullstendig navn/firma NOBI Voss AS		Organisasjonsnummer 917240485	
Postadresse Brynalii 153	Postnummer 5705	Sted VOSS	Land Norge
Telefonnummer 56523460	Mobiltelefon 91384089	E-postadresse post.voss@nobi.no	Hjemmeside www.nobi.no

2. Opplysninger om området		
Navn på uttaksområdet/uttaket Bjørkemoen	Uttaksområdets gårds- og bruksnummer 158/3 - 158/20	Kommune VOSS
Størrelse på omsøkt areal (daa) 300	Anslag totalvolum uttak (m ³) 1 100 000 - 1 500 000	Forventet årlig uttak (m ³) 120 000

3. Opplysninger om forekomsten	
3.1. Hvilken mineralkategori tilhører forekomsten?	Grunneiers mineraler <input checked="" type="checkbox"/> Statens mineraler <input type="checkbox"/>
3.2. Drives det på forekomsten i dag?	Ja <input checked="" type="radio"/> Nei <input type="radio"/>
3.3. Beskrivelse av forekomsten (type mineralforekomst, kvalitetsvurdering, anvendelser av råstoffet): Lausmasseforekomst av granitt/gneis med kvalitet som tilfredstiller krava til bla. asfalt og betongproduksjon.	



4. Forholdet til plan- og bygningsloven (pbl.)

4.1. Angi hvilket arealformål området har i kommuneplanens arealdel Massetak/jordbruk

4.2. Finnes det en godkjent reguleringsplan for området det søkes om konsesjon? Ja Nei

Hvis ja, oppgi navn på planen og vedtaksdato:

Navn på plan: Reguleringsføresegner 95004 BJØRKEMOEN

Vedtaksdato: 30.09.99

Hvis nei:

Er det varslet oppstart av reguleringsplanarbeid for området? Ja Nei

Er det gitt andre tillatelser etter pbl. for terrenginngrep i omsøkt område? Opplys om hvilke
Ny reguleringsplan er under arbeid, forventa endeleg plan hausten 2018

5. Vedlegg til søknaden

Med søknaden skal alltid vedlegges:

5.1. Dokumentasjon på utvinningsrett til forekomsten

- For grunneiers mineraler: Kopi av signert leieavtale om uttak med grunneier, eller dokumentasjon på grunnbokshjemmel
- For statens mineraler: Oppgi rettighetsnummeret(ene)

5.2. Kart der omsøkt område hvor det foreligger utvinningsrett er tydelig inntegnet i målestokk 1:1000-/1:2000.

5.3. Gi en kort firmapresentasjon.

5.4. Redegjørelse for den kompetanse selskapet har for driften av det planlagte uttaket. Gi en oversikt over bergfaglig og annen teknisk kompetanse i organisasjonen.

5.5. Forslag til driftsplan, inkludert avslutningsplan. Driftsplanen skal være i samsvar med DMFs krav til driftsplaner.



5.6. Oversikt over økonomiske forhold:

5.6.1. For uttak som allerede er i drift:

- Godkjent årsregnskap for de siste to år

5.6.2. For nye uttak, eller tidligere uttak med nytt driftsselskap:

- Driftsbudsjett for det omsøkte uttaket for de 3 første driftsår

5.7. Vurdering av behovet for at det stilles økonomisk sikkerhet for gjennomføring av sikrings- og oppryddingstiltak, herunder forslag til form for og størrelse på sikkerheten.

5.8. Adresseliste over særlig berørte parter (nærmeste naboer, eller brukere av området).

5.9. Dokumentasjon på at behandlingsgebyret er betalt.

Kontonummer for innbetaling: 7694.05.05883

Gebyret er kr. 10.000. Dersom søknaden gjelder uttak som krever konsekvensutredning etter forskrift om konsekvensutredninger (26.juni 2009 nr. 855), er gebyret kr. 20.000.

Merk innbetalingen med Driftskonsesjon, navn på uttaket/uttaksområdet og navn på søker

6. Eventuelle tilleggsopplysninger

Direktoratet for mineralforvaltning kan kreve flere opplysninger dersom man finner det nødvendig for behandling av søknaden.

7. Underskrift

Sted og dato

22/6-17

Underskrift

Tom Arne Bøthun

NOBI VOSS
Org.nr. 917 240 485

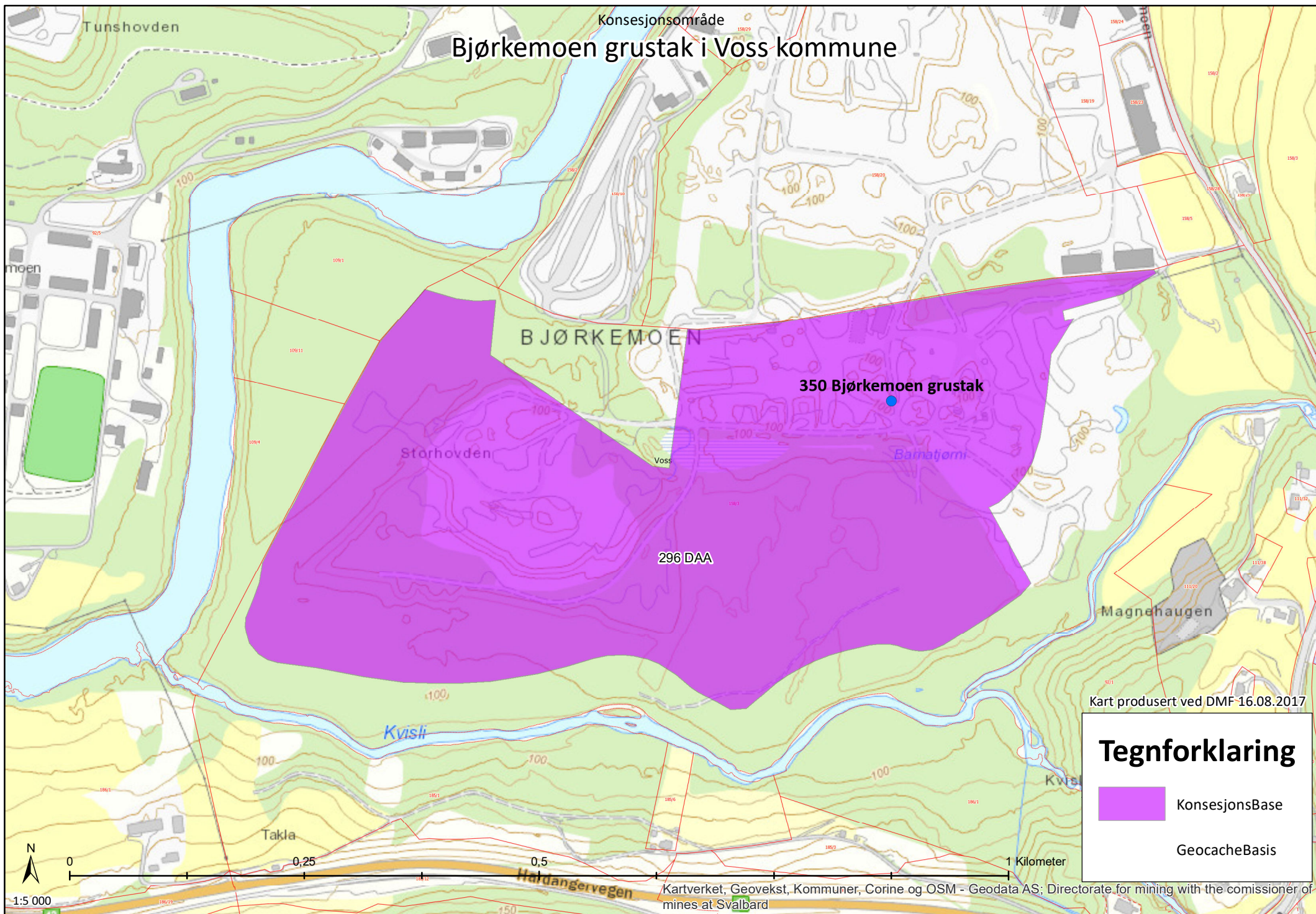

Revidert 22.06.2017

Bjørkemoen grustak i Voss kommune



Kart produsert ved DMF-16.08.2017

Tegnforklaring

-  KonsesjonsBase
-  GeocacheBasis

1:5 000

0 0,25 0,5 1 Kilometer

Kartverket, Geovekst, Kommuner, Corine og OSM - Geodata AS; Directorate for mining with the comissioner of mines at Svalbard

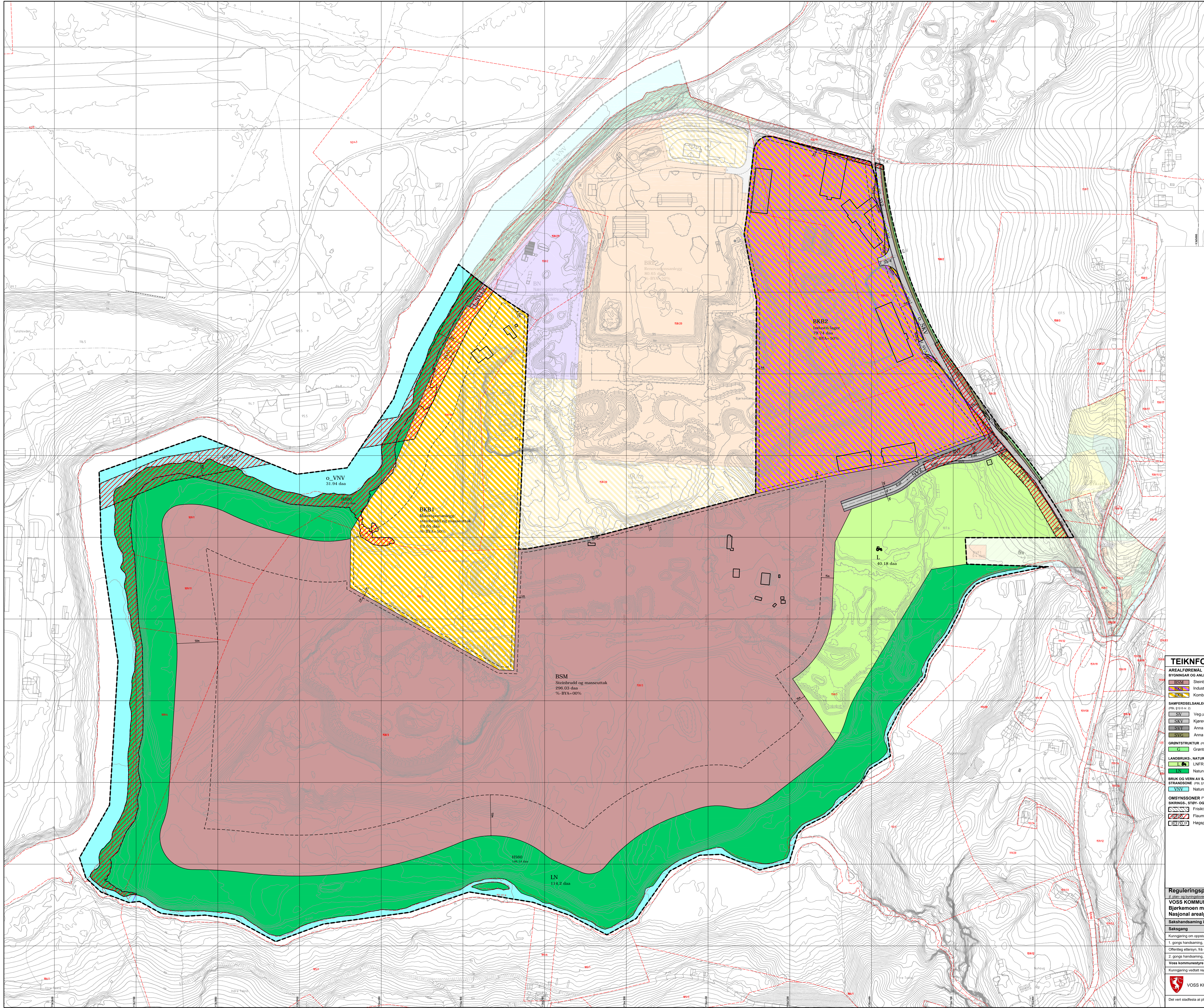

TEIKNFORKLARING Plankart 1 av 1 SOSI ver. 4.5

AREALFØRMLER (PBL §10-1)

- BSM Steinbrudd/masseuttak (1201)
- BKB Industrilager (1502)
- BKB Kombinerede bygge- og anleggsformål (1503)

SAKFERDSELBÆLLEGG OG TEKNISK INFRASTRUKTUR (PBL §10-2)

- SV Veg (2010)
- SKV Kjøreveg (2011)
- SVI Anna veggrunn - tekn. anlegg (2016)
- SVII Anna veggrunn - grantareal (2019)

GRØNTSTRUKTUR (PBL §10-3)

- G Grenstruktur (2001)

LANDBRUKS-, NATUR- OG FRILUFTSFØRMLER (PBL §10-4)

- LN Naturvern (2005)

BRUK OG VERN AV SLØD OG VASSDRAG, MED TILHØYRANDE STRANDSONER (PBL §10-6)

- VNV Naturområde i sjø og vassdrag (2010)

OMBYGNINGSZONER (PBL §10-4 jf. §11-8)

- SIKINGS-, STYR- OG PÅSESONER (PBL §11-4)
- SVS1 Frisk (2010)
- SVS2 Flaumfare (2010)
- SVS3 Høgspenningsanlegg (2010)

JURIDISKE TEKSTER, FLATE-, LINE- OG PUNKTSYMBOLER (jf. REG. EGERFORM §10-1)

- Planens avgrensning (lyngesne)
- Faremålsgrænse (Purformålsene)
- Omryddingsdelingsgrense
- Byggegrense (1211)
- Regulert senterline (1212)
- Fraktdire (1221)
- Bygghøyde som inngår i planen (1214)
- Måle og avstandslinje (1209)
- Regulert kotehøyde (nummer)
- Regulert byggehøyde over terreng i m (oppavann)
- Prosent bruktareal etter TEK 2010
- Offentlig arealfremmal
- Felles arealfremmal

REG. EGERFORM (PBL §10-1)

- Offentlig arealfremmal
- Felles arealfremmal

FOREBELS - 22.06.17
Rødt: Ikke påført i plan!

BASISKART

- Eigedomsgrænse
- Ekisterende bygrader
- Godkjent tiltak
- Geodetisk grunnlag: UTM22, Euref 89
- Geodetisk høgdegrunnlag: NAD2000
- Stille utkastetare basiskart: 30.12.2015 / 21.11.16
- Planens areal: 634,86 daa
- Skala: 1:1000
- Kartmålestokk: 1:1500 ved utkastetare A0

Reguleringsplan, detaljregulering for:
VOSS KOMMUNE, Bjerkemoen, gnr./bnr. 158/2, 3, 5, 18, 19, 20, 23, 24 og 109/1, 4, 11 m.fl.
Bjerkemoen masseuttak
Nasjonal arealplan-ID 1235_2015013

Saksbehandlings- og byggingenlova

Saksgang	Dato	Plankart datert	Føresøgnert datert
Kunngjøring om oppstart av planarbeid	28.11.16		
1. gangs handsaming, vedtak	05.mm.17	05.mm.17	05.mm.17
Offentleg ettersyn, F3 - 10	05.mm.17	05.mm.17	05.mm.17
2. gangs handsaming, vedtak	05.mm.17	05.mm.17	05.mm.17
Voss kommunestyre vedtak	05.mm.17	05.mm.17	05.mm.17
Kunngjøring vedtatt reguleringsplan	05.mm.17	05.mm.17	05.mm.17

Voss kommune
NOBI
RAMBØLL

Utarbeidd av:
Kommunen sitt
saknummer: 158/13
Stille reguleringsplan:
22.06.17

Det vert stadfesta at plankartet er i samsvar med kommunestyrets vedtak.

Saksgrunnlegg
Plan: 158/13/2015, Reguleringsplan

<< Vis historikk

Vis utvalg >>

Avgrens resultater | Eksporter til shapefil | Tabellvisning

Diagramvisning | Velg alle | Velg ingen

Alle arter av særlig stor forv.int, punkter

Art: laks (*Salmo salar*)
Id: Observations/Miljodir/Vannmiljo/9589566

Alle arter av særlig stor forv.int, punkter

Art: laks (*Salmo salar*)
Id: Observations/Miljodir/Vannmiljo/9589386

Alle arter av stor forv.int (NT), punkter

Art: sandsvale (*Riparia riparia*)
Id: Observations/NOF/so2-birds/491564

Alle arter av stor forv.int (NT), punkter

Art: gulspurv (*Emberiza citrinella*)
Id: Observations/NOF/so2-birds/2254392

Alle arter av stor forv.int (NT), punkter

Art: fiskeørn (*Pandion haliaetus*)
Id: Observations/NOF/so2-birds/10803915

Viktige naturtyper, område: BN00020045

Områdenavn: Bømoen, Raundalselvi vest
Naturtype: Gråor-heggeskog

Verneplan ID: 062/1

Verneplan navn: Vossavassdraget

Kulturminne, freda bygning: 94421

Lager/ Kontor - Oppr.funksj: Bøsemakerverksted

Kulturminne, freda bygning: 94421

Vaskehus

Kulturminne, freda bygning: 94421

Magasin/ Undervisningsbygg

Kulturminne, freda bygning: 94421

Lager/ pumpehus

Kulturminne, freda bygning: 94421

Sentraldepot - Oppr.funksj: Vognskur

Kulturminne, freda bygning: 94421

Naturbase kart | Kartlag | Resultat (42)

Utklipp fra Natrubase. Søk utført av DMF 26.04.2017

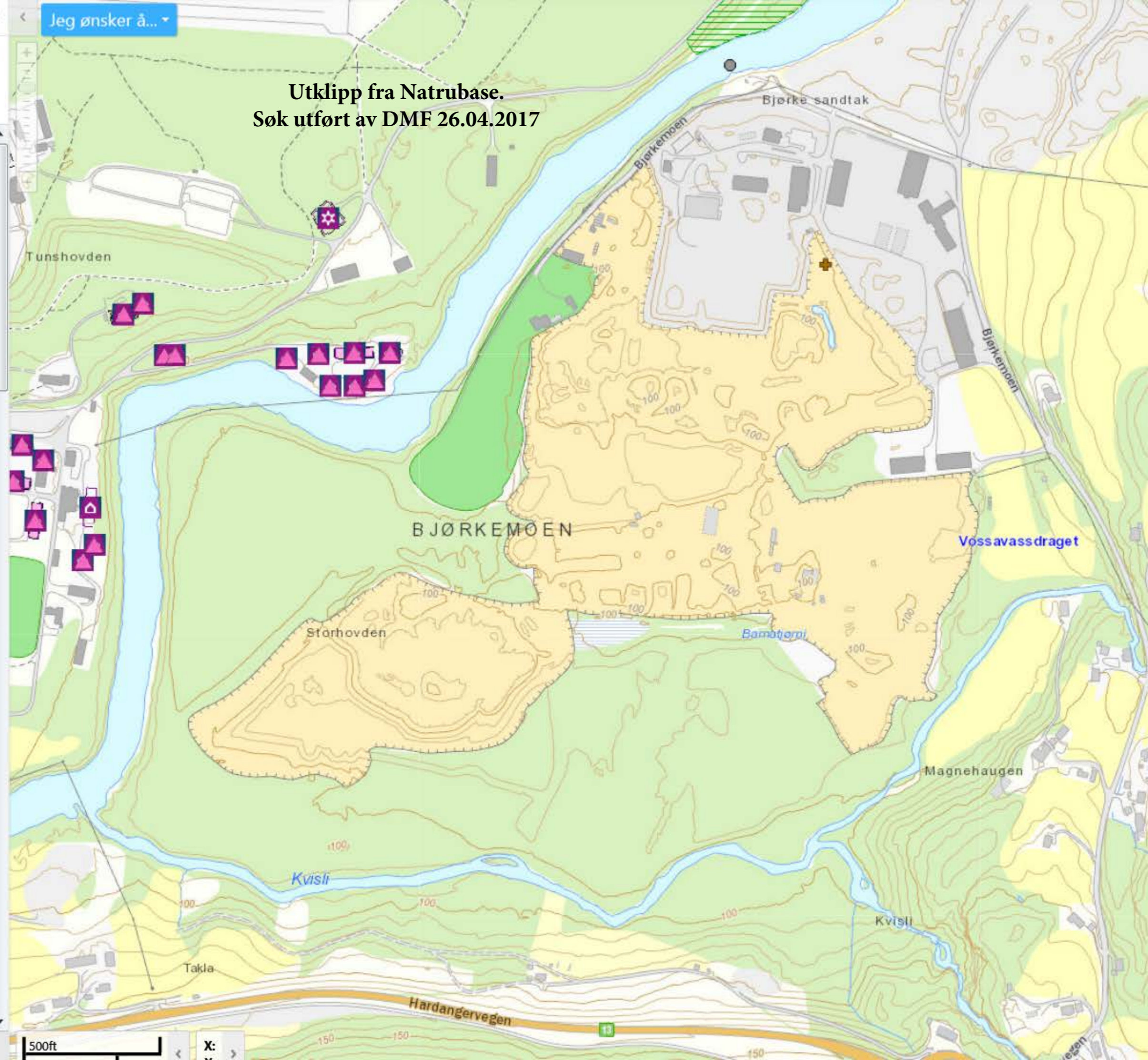

Velg symbolisering:

Art Kategori Institusjon

Tegnforklaring:

Rødliskategorier

- SE Svært høy risiko
- HI Høy risiko
- PH Potensiell høy risiko
- RE Regionalt utdødd
- VU Sårbar
- NT Nær truet
- EN Sterkt truet
- CR Kritisk truet

Funntype:

- Funn med belegg
- Observasjon av arter

Kilde:

- Artsobservasjoner.no
- Miljølære.no

Rovbase

Koordinatpresisjon :

Alle

Presisjon ikke oppgitt

Kategorier:

SE,HI,PH,RE,VU,NT,EN,CR

Tidsavgrensing: Ingen avgrensing

Geografisk utvalg: Fra kommune

(r): Voss

Institusjoner: Alle

Kartlag:

Velg rutenett

Geografisk presisjon

Marker usikre og menneskespredte

Verneområder



Hordaland

Gå til

Voss

Gå til

Gå til skala

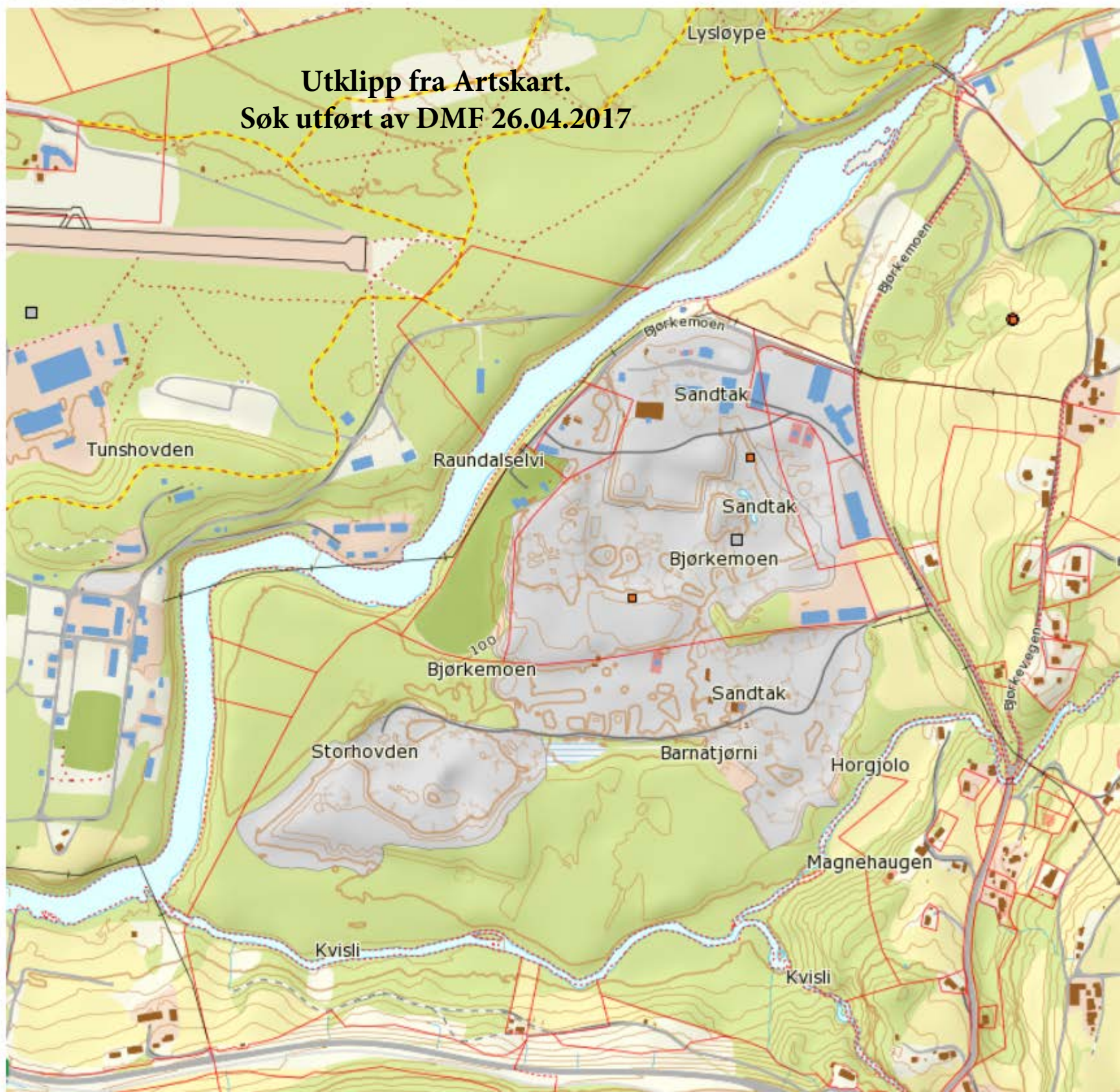

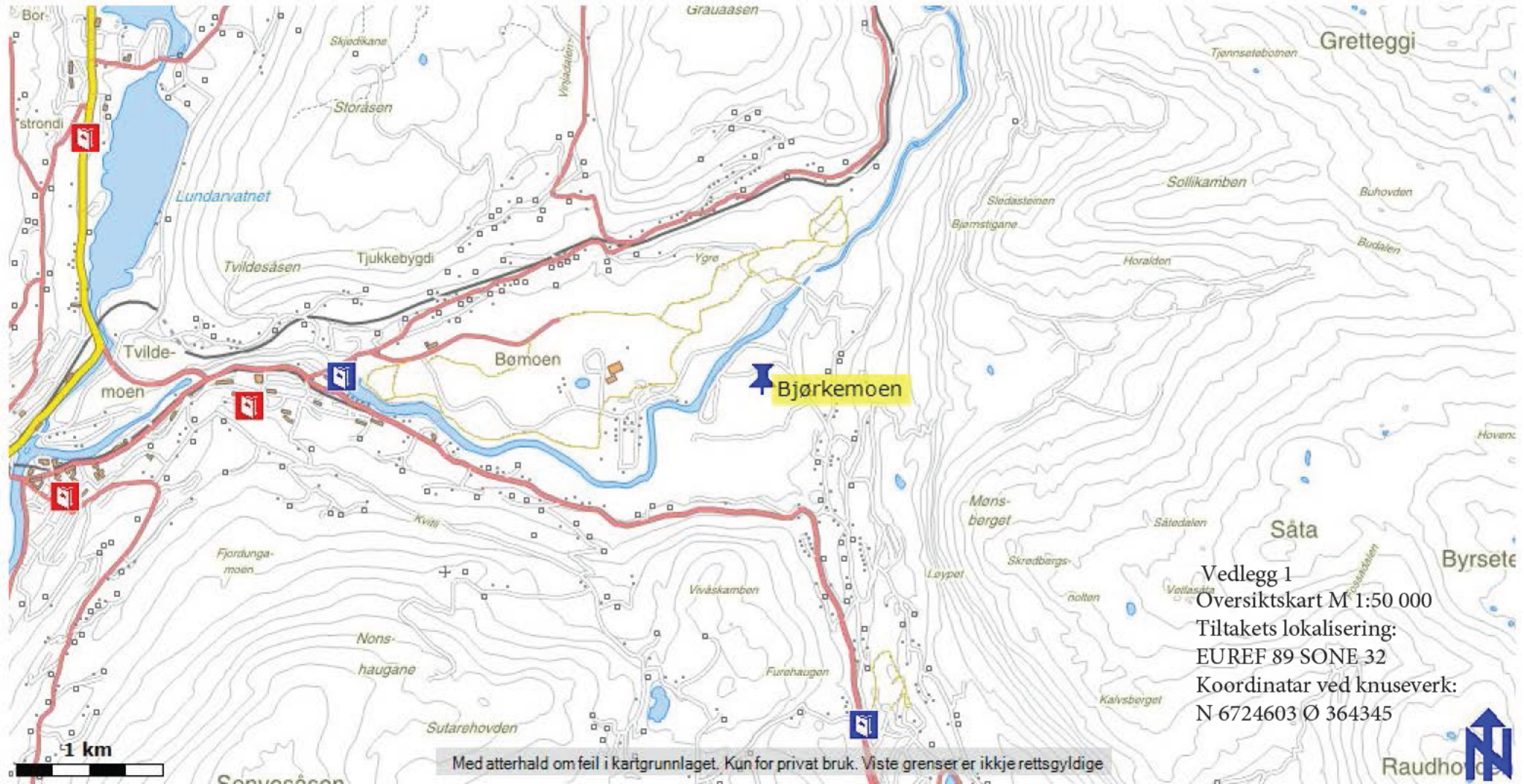

Vedlegg 1
 Oversiktskart M 1:50 000
 Tiltakets lokalisering:
 EUREF 89 SONE 32
 Koordinatar ved knuseverk:
 N 6724603 Ø 364345

Med atterhald om feil i kartgrunnlaget. Kun for privat bruk. Viste grenser er ikkje rettsgyldige