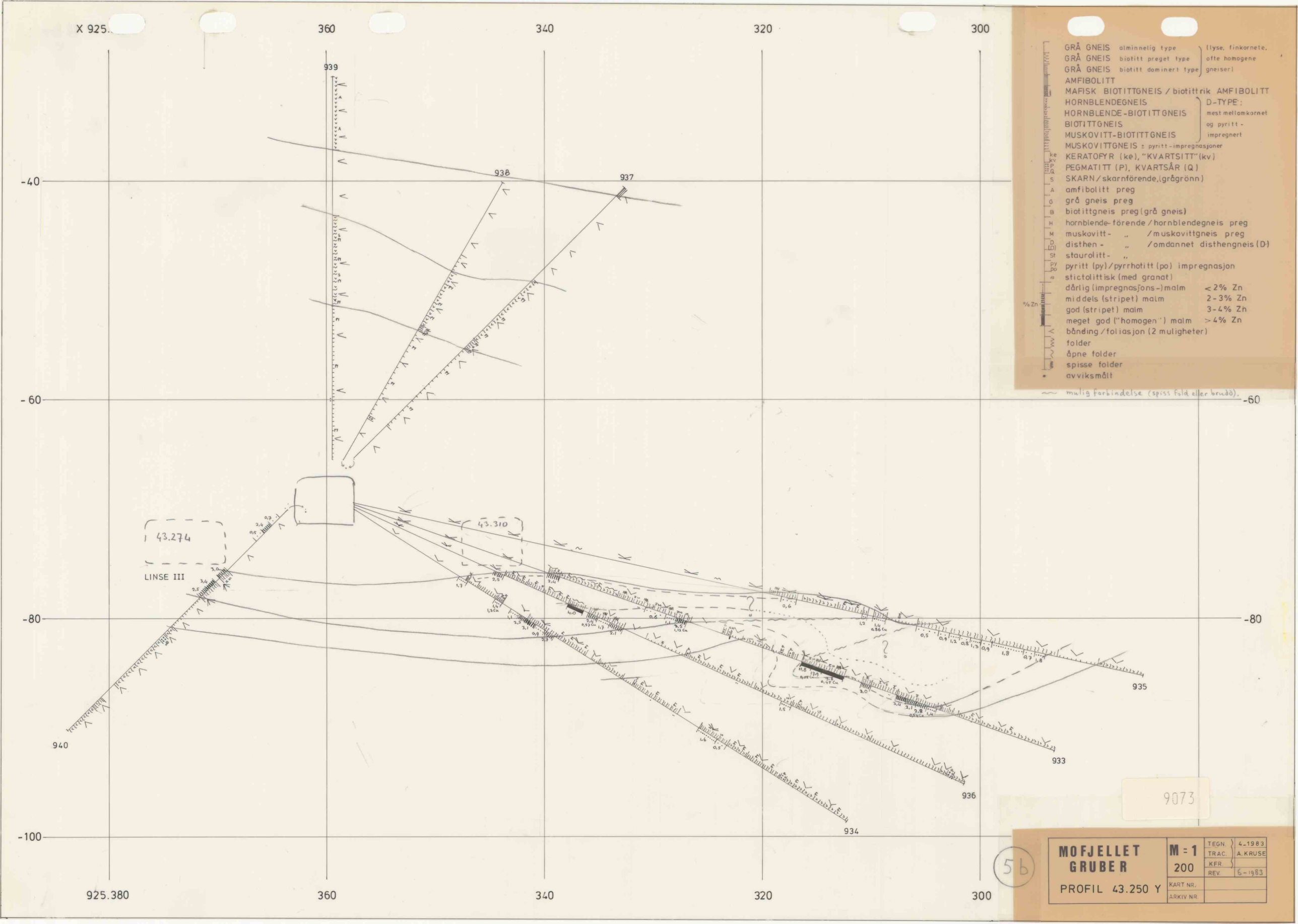
X 925.
360
340
320
300
-40
-60
-80
-100
939
938
937
935
933
936
934
940
43.274
43.310
LINSE III
925.380
GRÅ GNEIS alminnelig type
GRÅ GNEIS biotitt preget type
GRÅ GNEIS biotitt dominert type
(lyse, finkornete, ofte homogene gneiser)
AMFIBOLITT
MAFISK BIOTITTGNEIS / biotittrik AMFIBOLITT
HORNBLENDEGNEIS
HORNBLENDE-BIOTITTGNEIS
BIOTITTGNEIS
MUSKOVITT-BIOTITTGNEIS
D-TYPE: mest mellomkornet og pyritt-impregnert
MUSKOVITTGNEIS ± pyritt-impregnasjoner
KERATOFYR (ke), "KVARTSITT" (kv)
PEGMATITT (P), KVARTSÅR (Q)
SKARN / skarnförende, (grågrönn)
amfibolitt preg
grå gneis preg
biotittgneis preg (grå gneis)
hornblende-förende / hornblendegneis preg
muskovitt- „ / muskovittgneis preg
disthen- „ / omdannet disthengneis (D)
staurolitt- „
pyritt (py) / pyrrhotitt (po) impregnasjon
stictolittisk (med granat)
dårlig (impregnasjons-) malm < 2% Zn
middels (stripet) malm 2-3% Zn
god (stripet) malm 3-4% Zn
meget god ("homogen") malm > 4% Zn
%Zn
båndning / foliasjon (2 muligheter)
folder
åpne folder
spisse folder
avviksmålt
mulig forbindelse (spiss fold eller brudd).
9073
5b
MOFJELLET GRUBER
PROFIL 43.250 Y
M = 1 200
TEGN. 4-1983
TRAC. A. KRUSE
KFR.
REV. 6-1983
KART NR.
ARKIV NR.