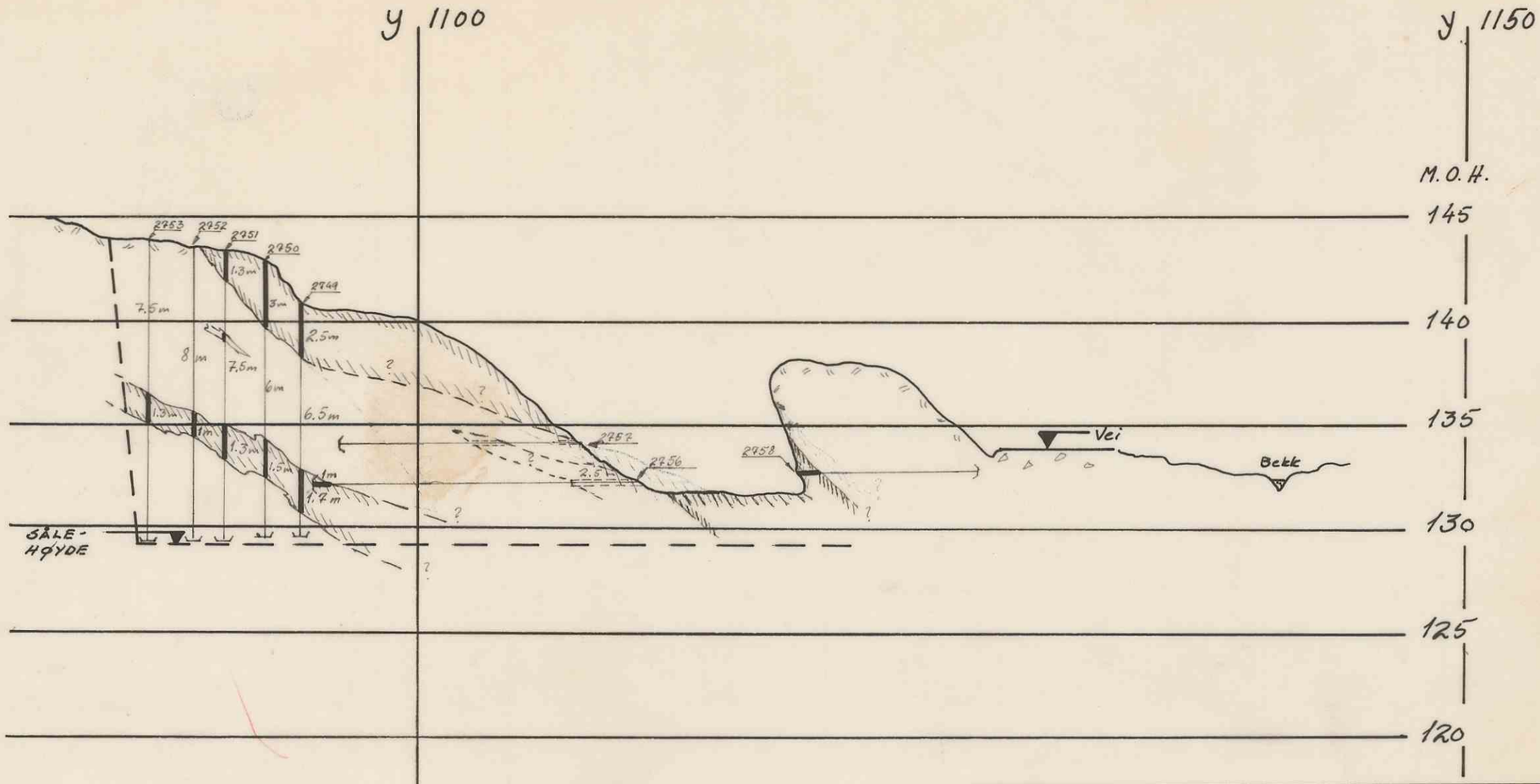

MALM

5m
2.5 MALM PÅVIST I BORHULL (LENGDE AV MALM OG GRÅFJ. ANGITT)

FALLU.

Stykktall	Gjenstand	Nr.	Materiale	Tegn. nr.	Modell nr.	Vekt	Anmerkning

Lev.tid | Utsendt | Forandr. | Dato | Forandr. | Dato

Bestiller: BERGMESTER DAGBR.

Ordre nr.

PROFIL 3 (Bh. 2749-53)

Elkem-Spigerverket A/S
Rødsand Gruber
Raudsand i Romsdal

Målestokk 1:250

Tegn. 2-7/8 - 24
Trac.
Kfr. SP.

Erstatning for:

R-G-14-54

Erstattet av:

5933

(19-C-13)

A.s Tørrkopi. 250. A 3. E 9 gl. 10-72. Sentrum Trykkeri.